

Etage 1er

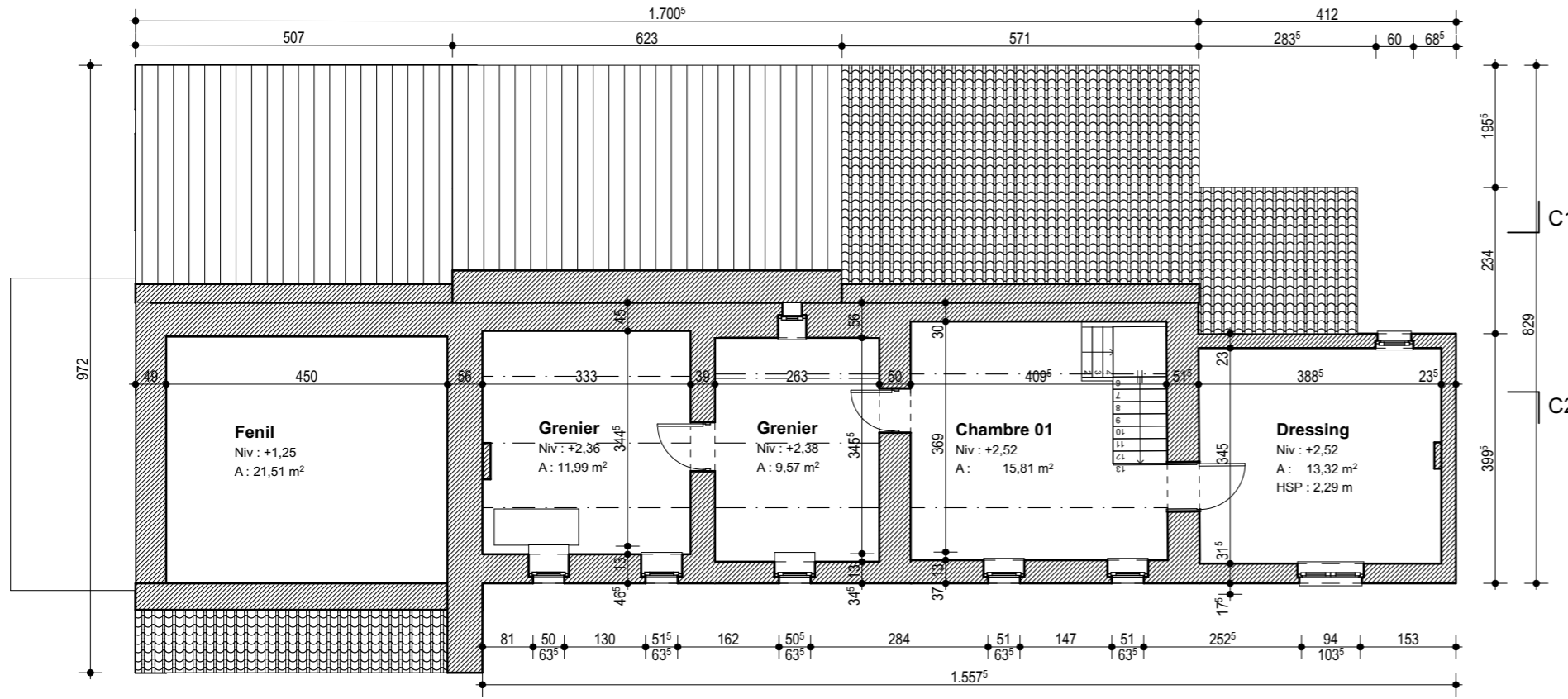

Coupe C7

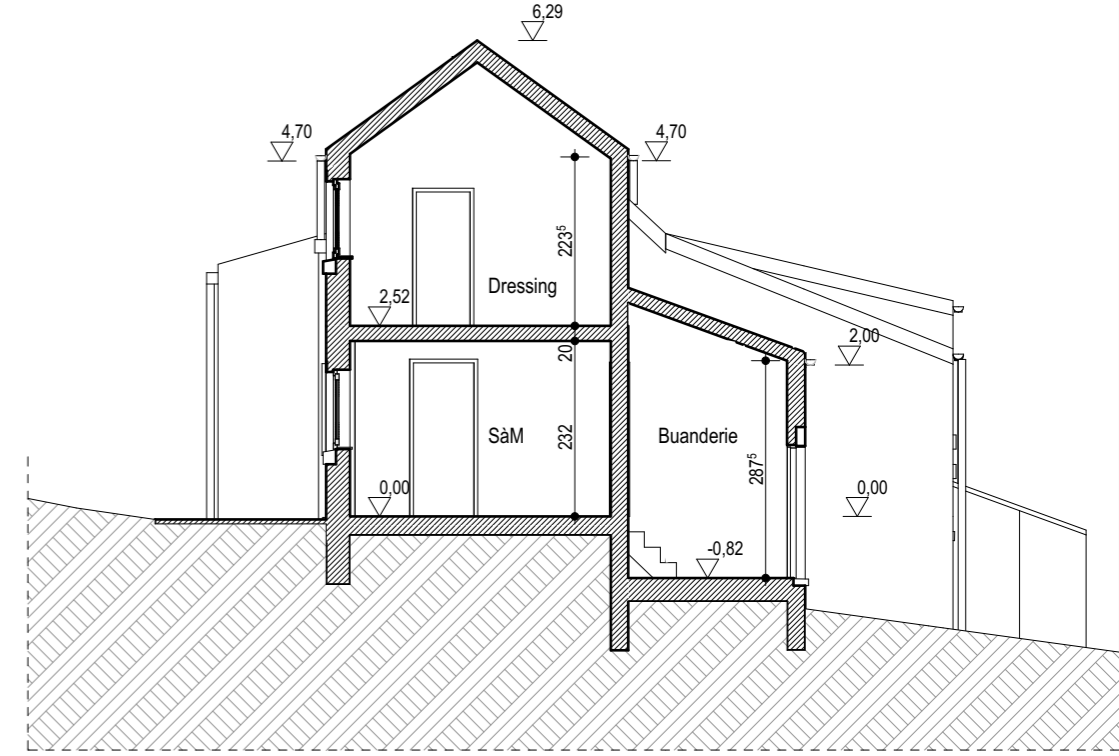

Rez-de-chaussée

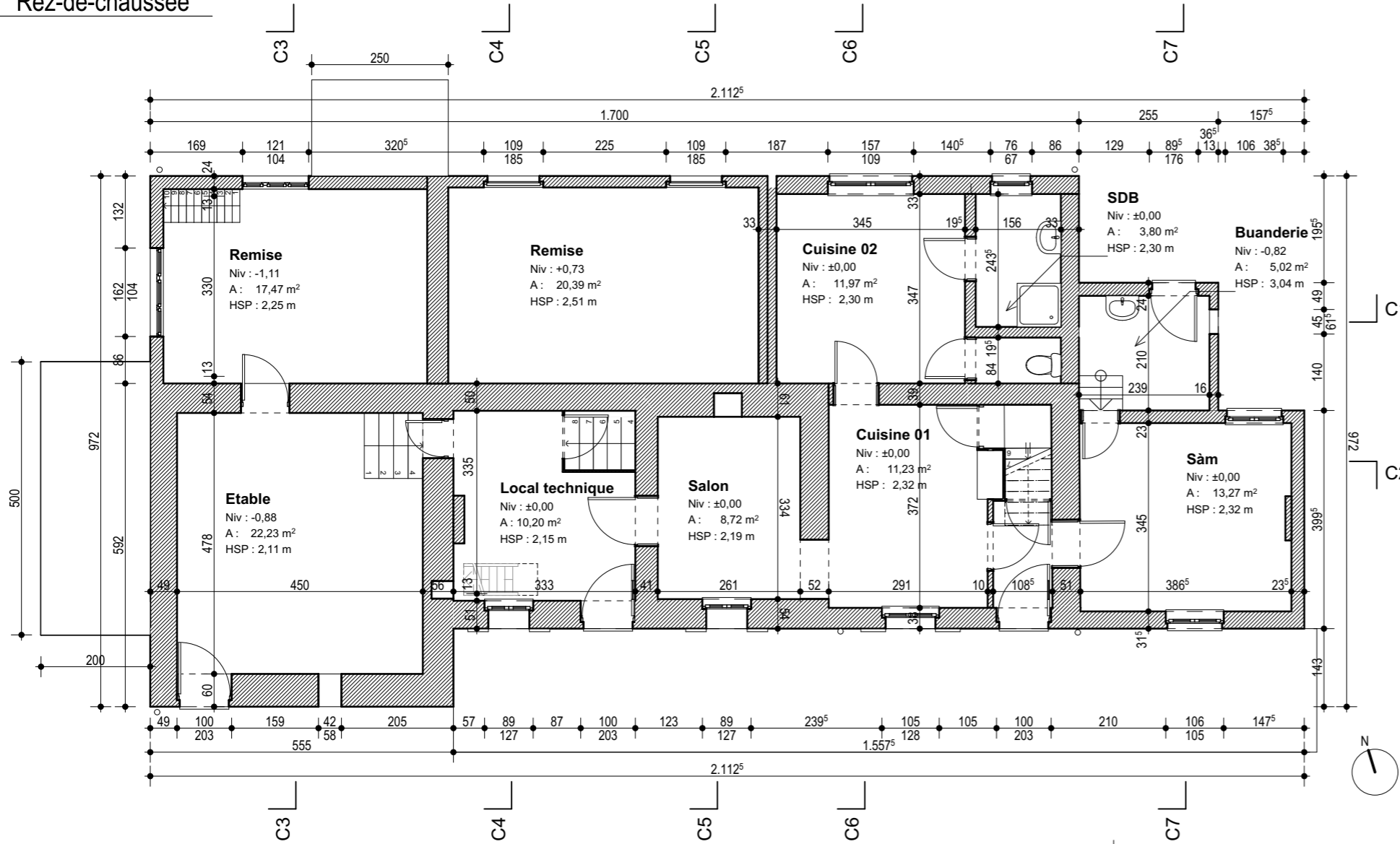

Sous-sol

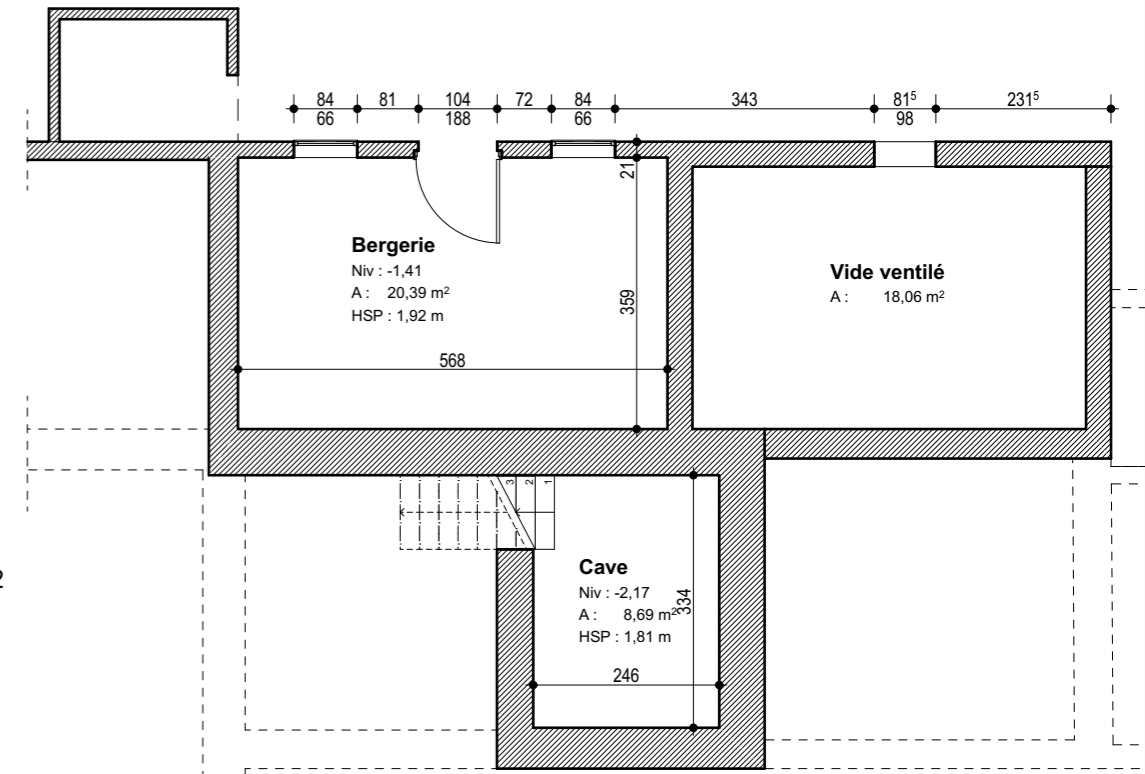

DOSSIER		MAÎTRE DE L'OUVRAGE-ADRESSE CHANTIER	
DB18		Contact : Didier BRICK - 0497/82.63.83 Rue Mitoyenne, 12 à 4630 à AYENEUX	
TITRE			
Transformation et extension d'une ferme			
AUTEUR DE PROJET		INDICE	
Manon REMY Architecte - 0493/78.74.96 Rue de la Brasserie 21 à 4630 Ayeneux		_____	
STADE	DATE	ECHELLE	FEUILLE
PU	24-05-19	1:100	1/6

Façade avant

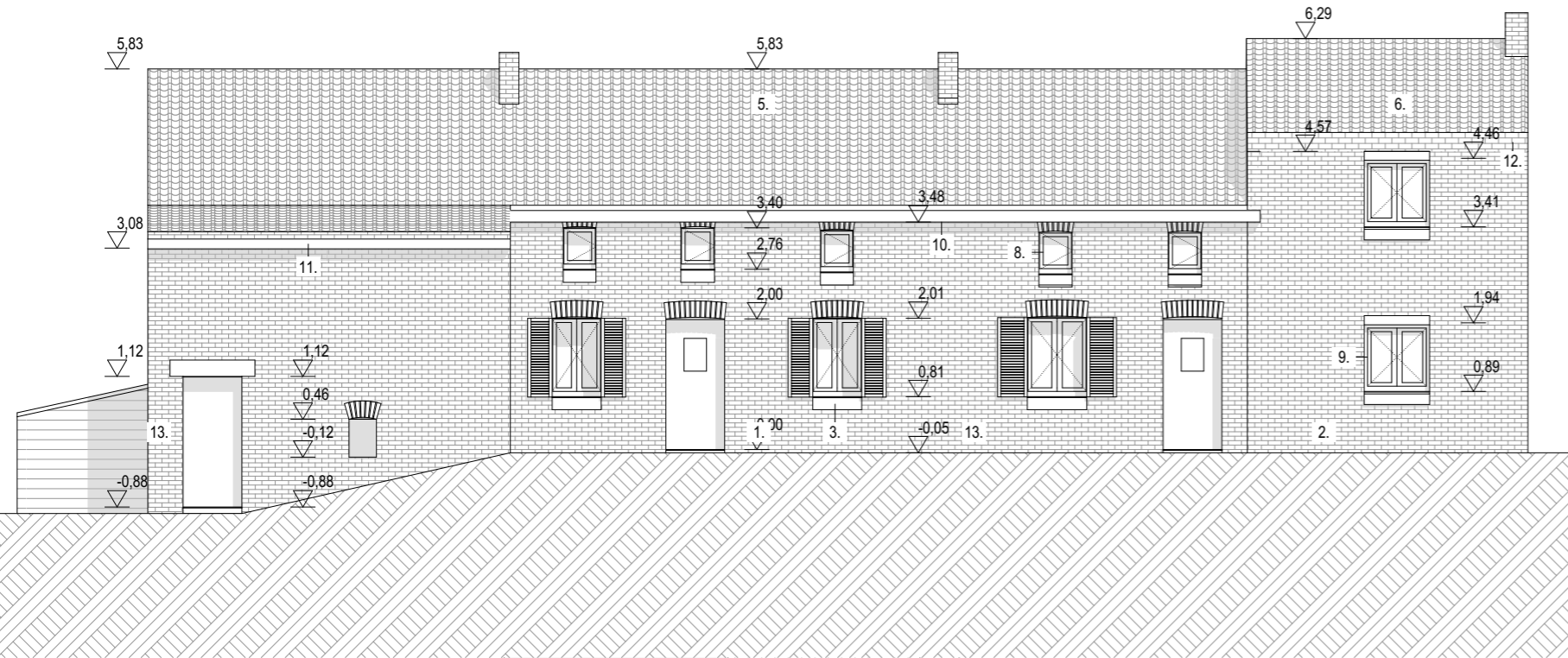

Pignon ouest

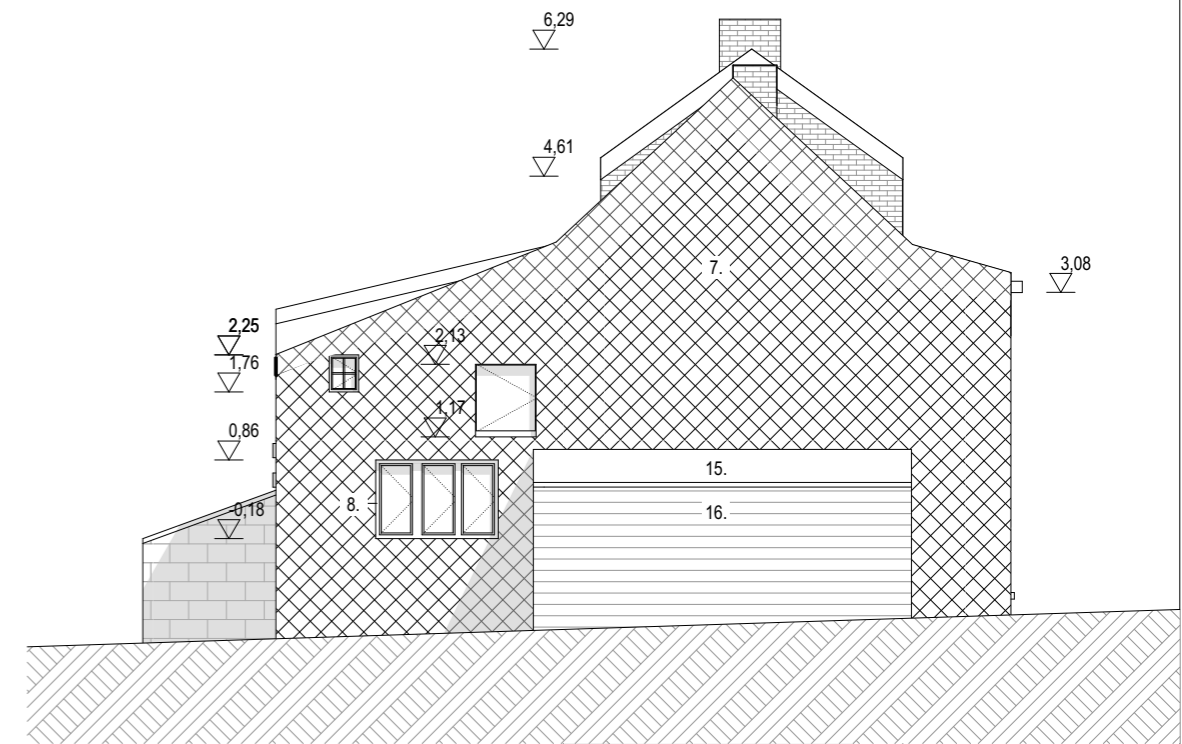

Façade arrière

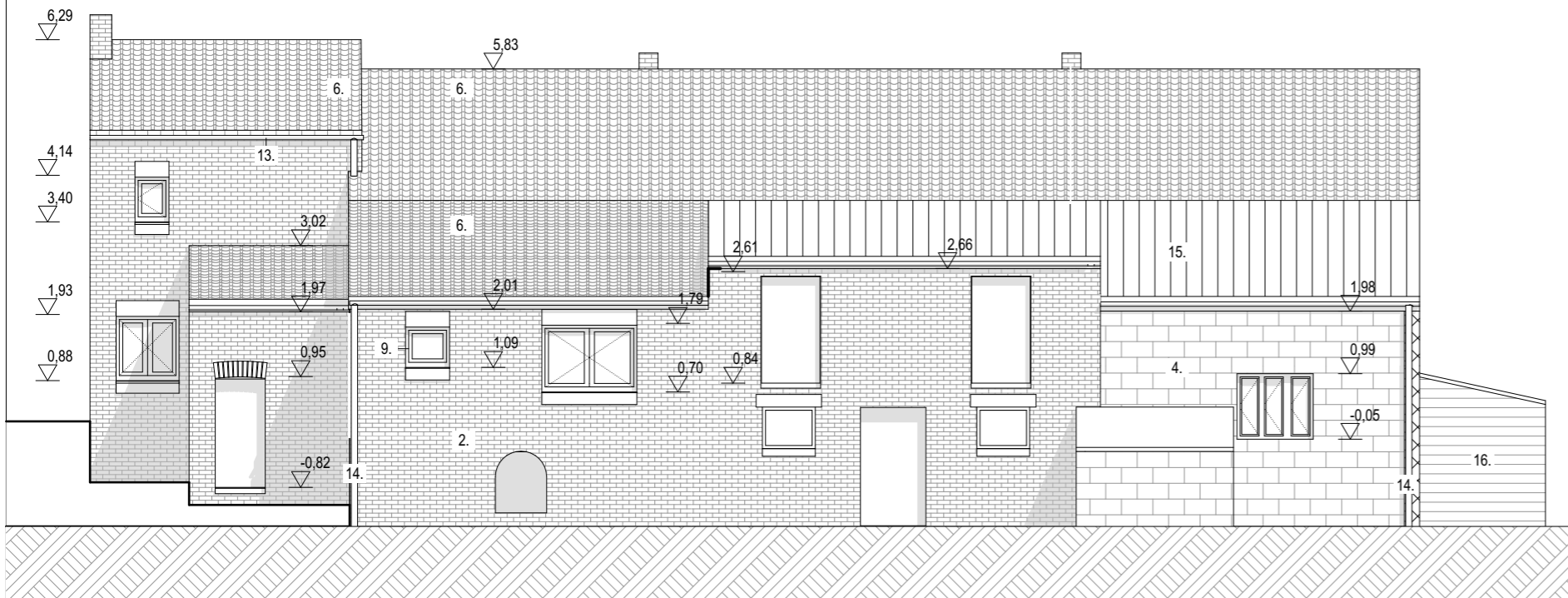

Pignon est

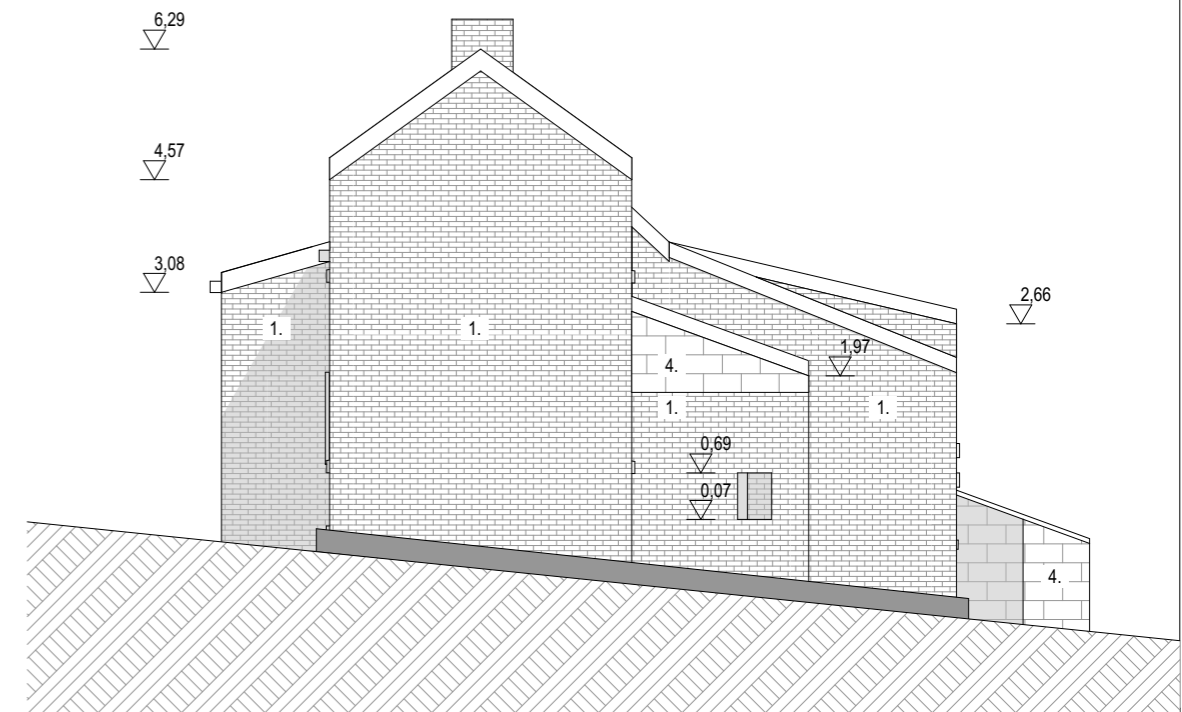

LEGENDE :

- | | |
|------------------------|-----------------------------|
| 1. Brique ancienne | 10. Corniche en bois |
| 2. Brique mécanique | 11. Corniche ardoisée |
| 3. Pierre calcaire | 12. Gouttière en zinc |
| 4. Blocs de béton | 13. TD en zinc |
| 5. Tuiles à torchette | 14. TD en PVC |
| 6. Tuiles mécaniques | 15. Tôle ondulée |
| 7. Ardoises en éternit | 16. Bardage bois horizontal |
| 8. Chassis bois | |
| 9. Chassis PVC | |

DOSSIER	MAÎTRE DE L'OUVRAGE-ADRESSE CHANTIER		
DB18	Contact : Didier BRICK - 0497/82.63.83 Rue Mitoyenne, 12 à 4630 à AYENEUX		
TITRE	Transformation et extension d'une ferme		
AUTEUR DE PROJET	Manon REMY Architecte - 0493/78.74.96 Rue de la Brasserie 21 à 4630 Ayeneux		INDICE
STADE	DATE	ECHELLE	FEUILLE
PU	24-05-19	1:100	2/6

Coupe C1

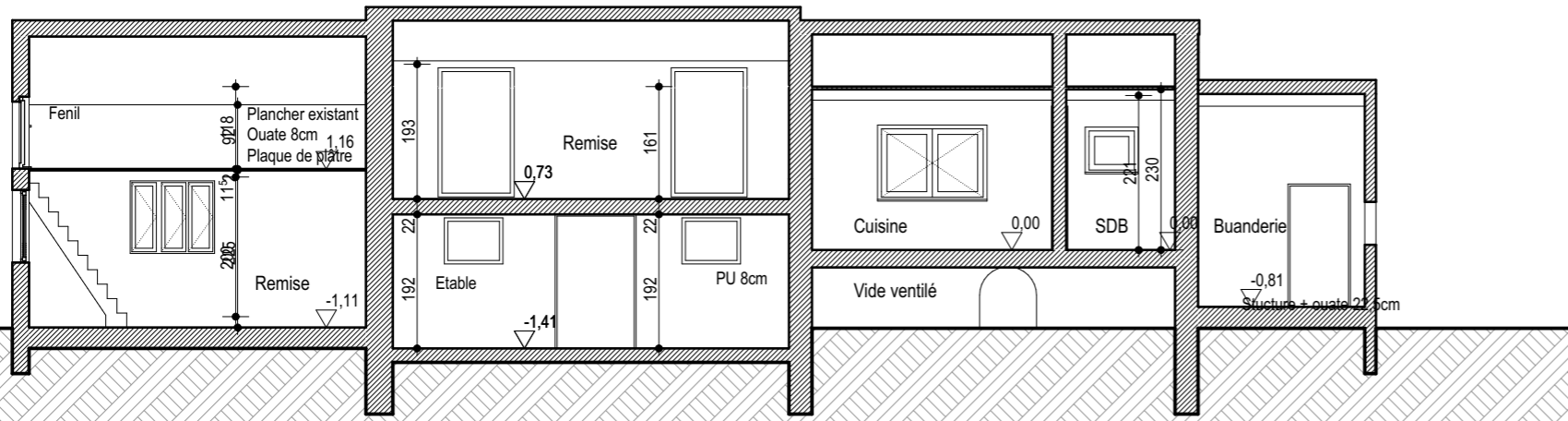

Coupe C5

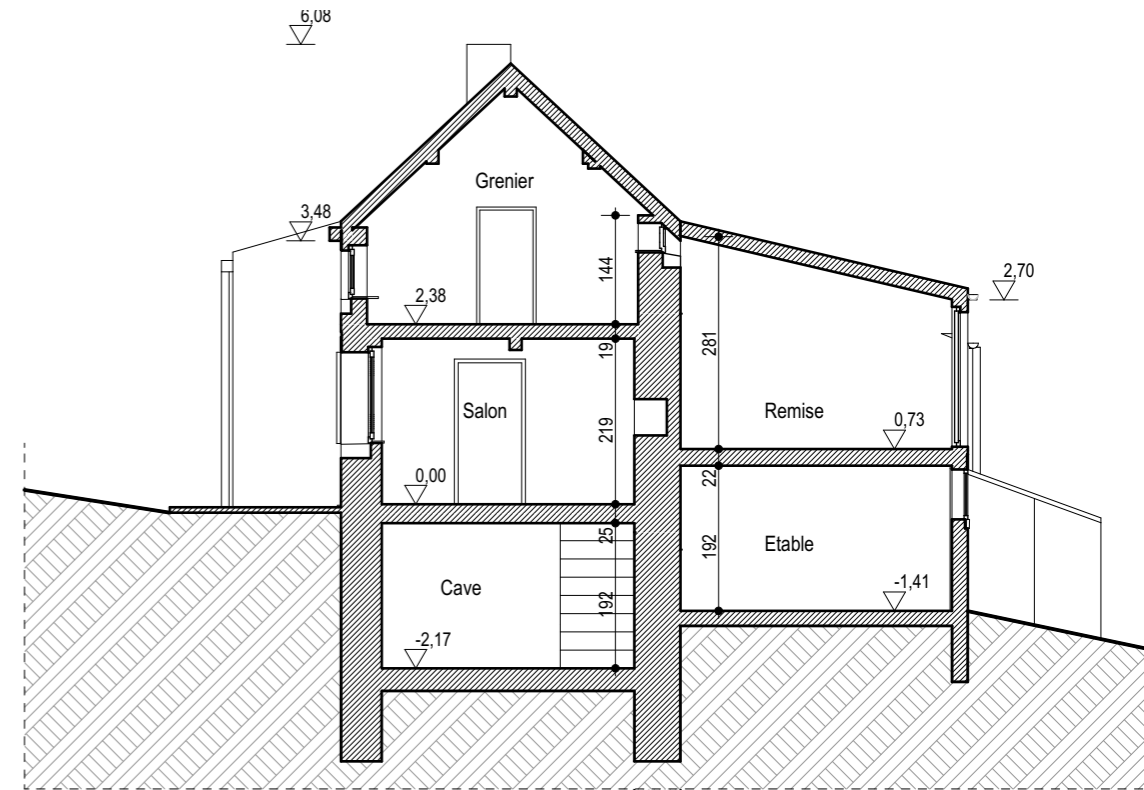

Coupe C2

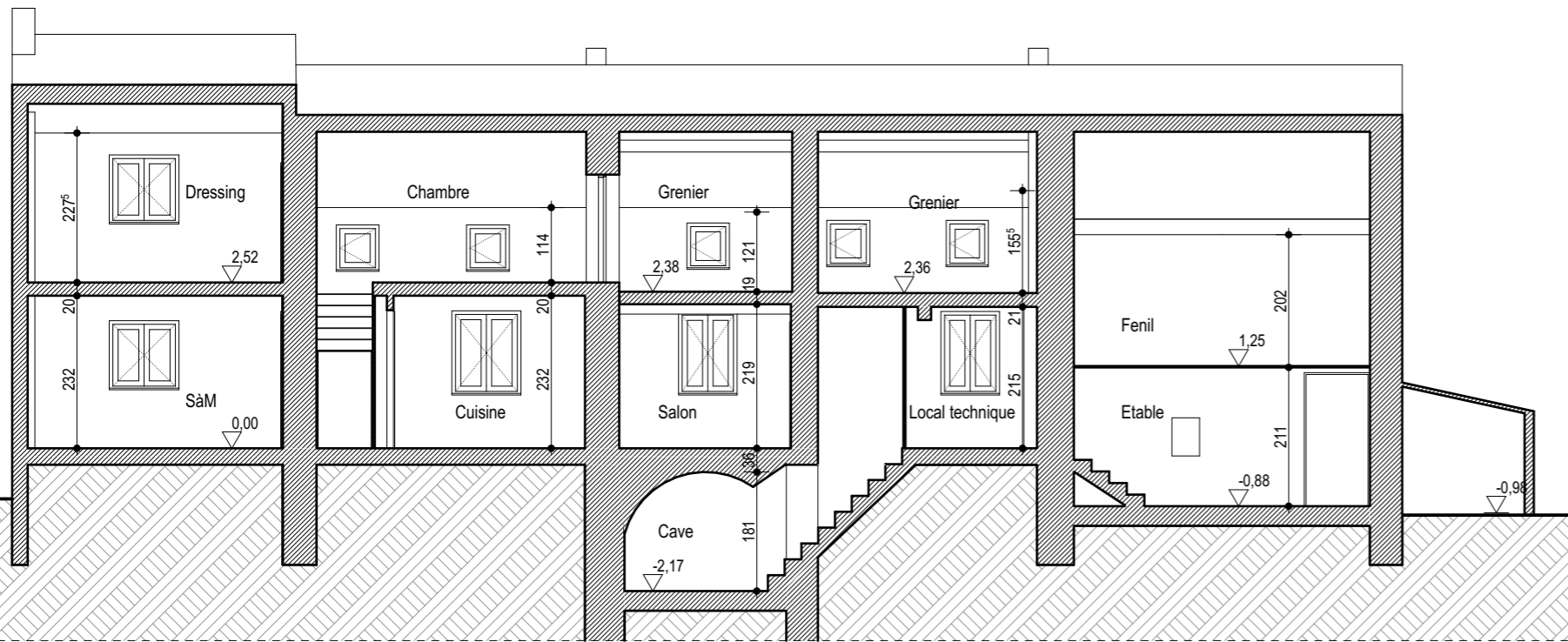

Coupe C6

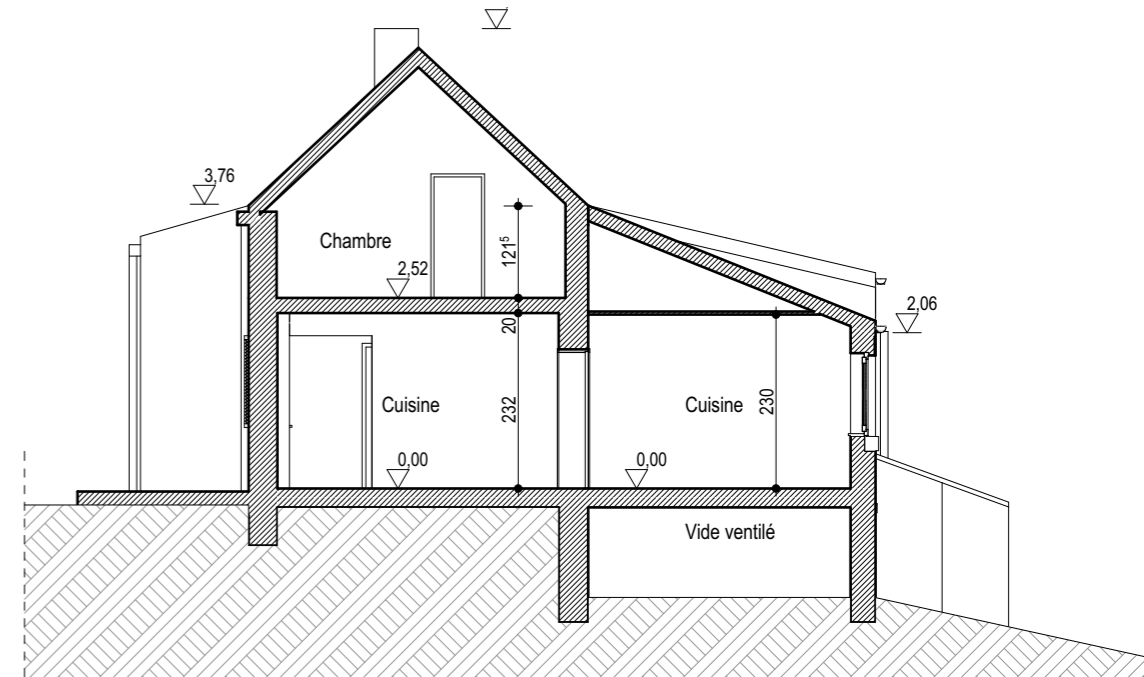

Coupe C3

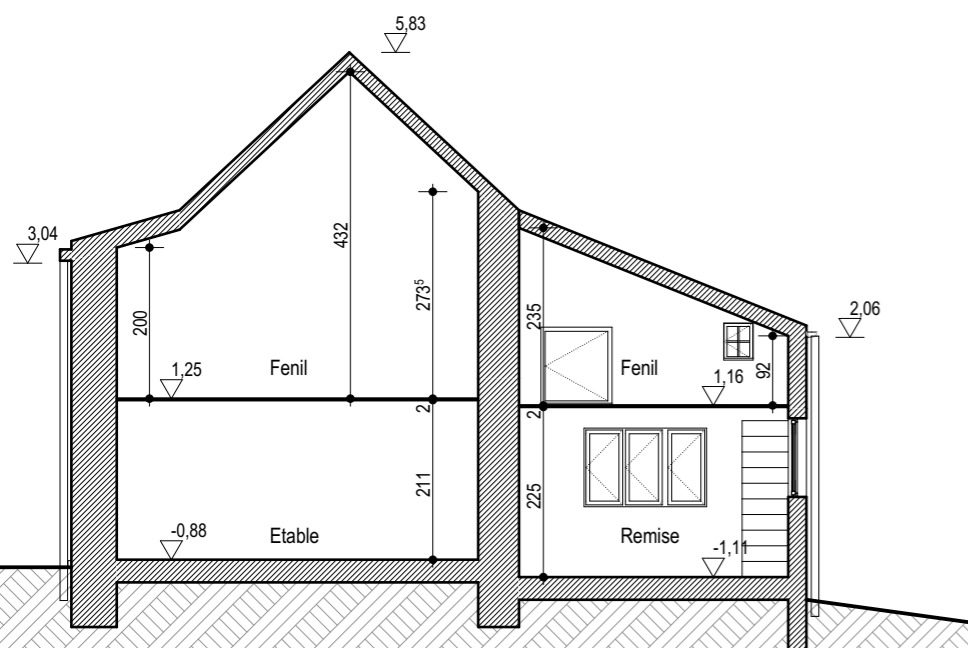

Coupe C4

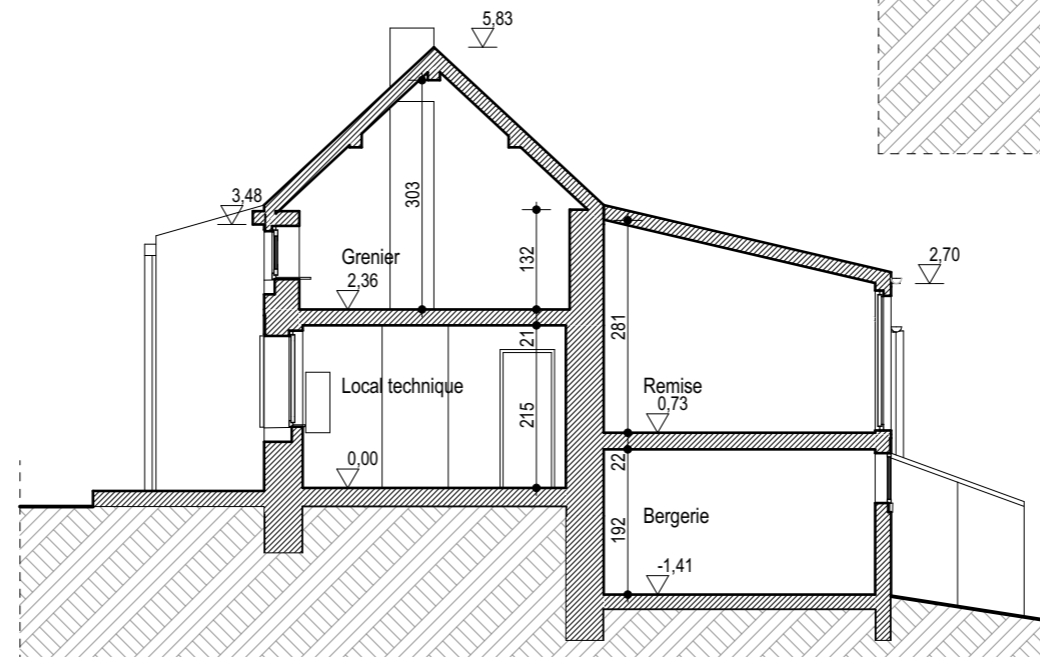

DOSSIER		MAÎTRE DE L'OUVRAGE-ADRESSE CHANTIER	
DB18		Contact : Didier BRICK - 0497/82.63.83 Rue Mitoyenne, 12 à 4630 à AYENEUX	
TITRE			
Transformation et extension d'une ferme			
AUTEUR DE PROJET		INDICE	
Manon REMY Architecte - 0493/78.74.96 Rue de la Brasserie 21 à 4630 Ayeneux		_____	
STADE	DATE	ECHELLE	FEUILLE
PU	24-05-19	1:100	2/2/6

Etage 1er

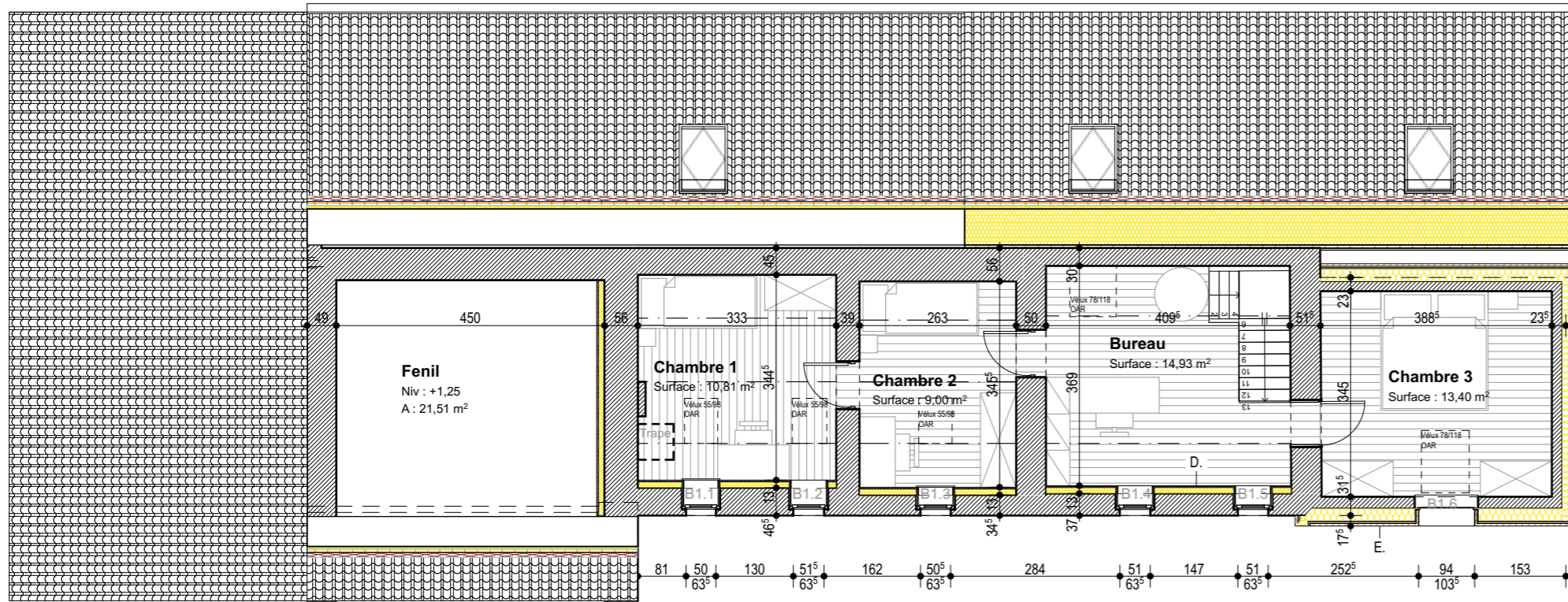

Coupe C7

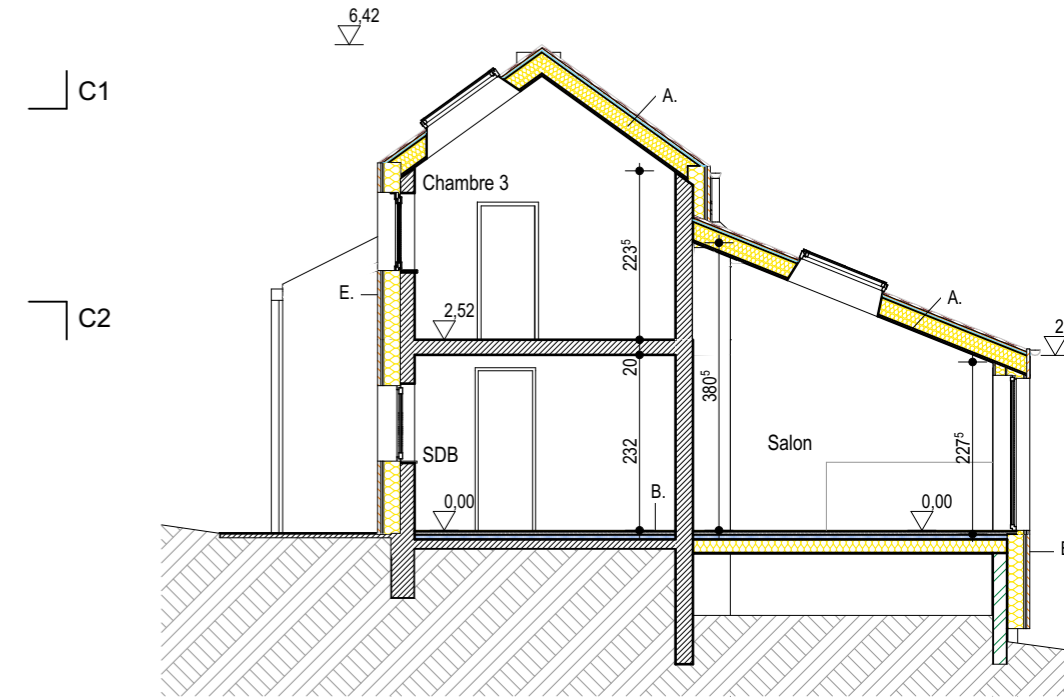

Rez-de-chaussée

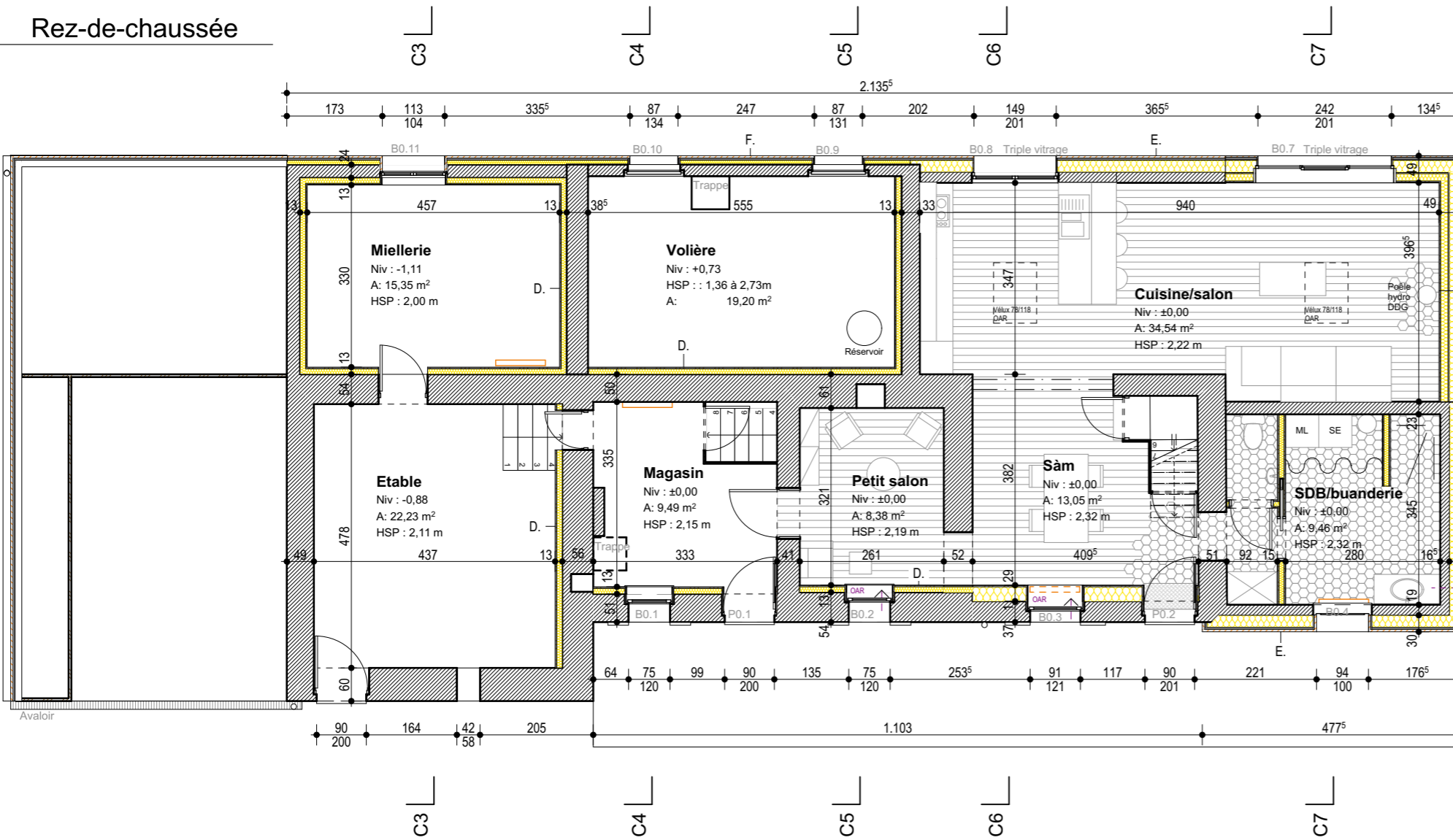

Sous-sol

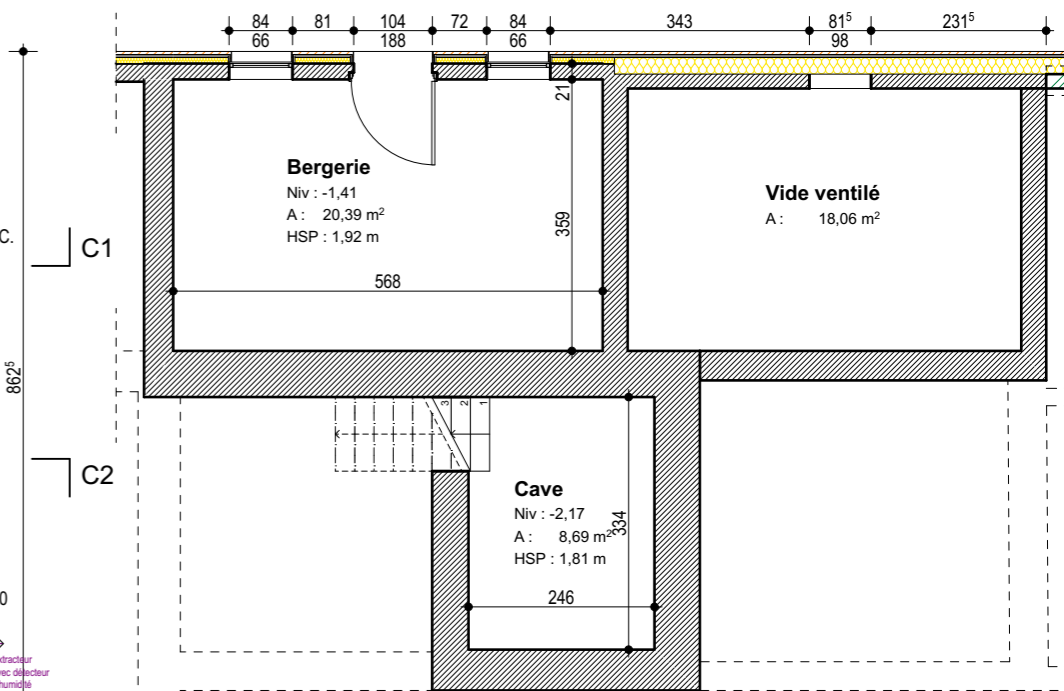

DOSSIER		MAÎTRE DE L'OUVRAGE-ADRESSE CHANTIER	
DB18		Contact : Didier BRICK - 0497/82.63.83 Rue Mitoyenne, 12 à 4630 à AYENEUX	
TITRE			
Transformation et extension d'une ferme			
AUTEUR DE PROJET		INDICE	
Manon REMY Architecte - 0493/78.74.96 Rue de la Brasserie 21 à 4630 Ayeneux		_____	
STADE	DATE	ECHELLE	FEUILLE
PU	24-05-19	1:100	1/2/6

Façade avant

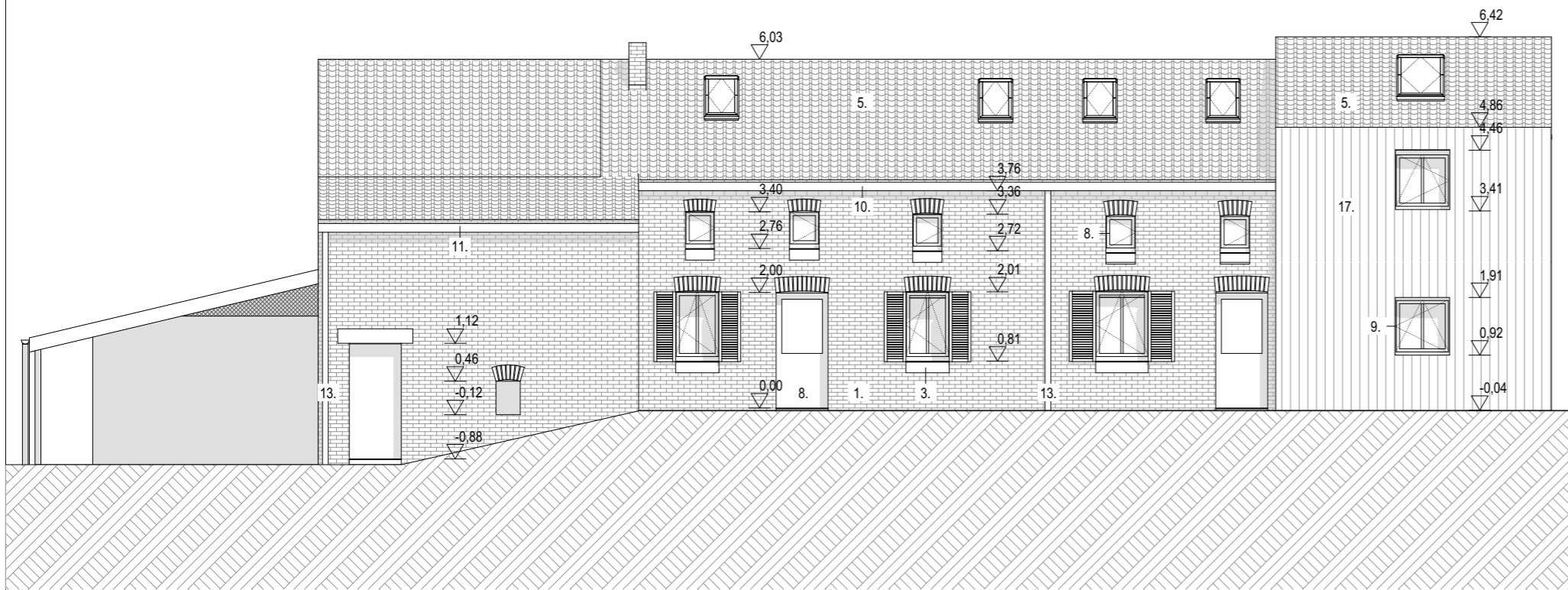

Pignon ouest

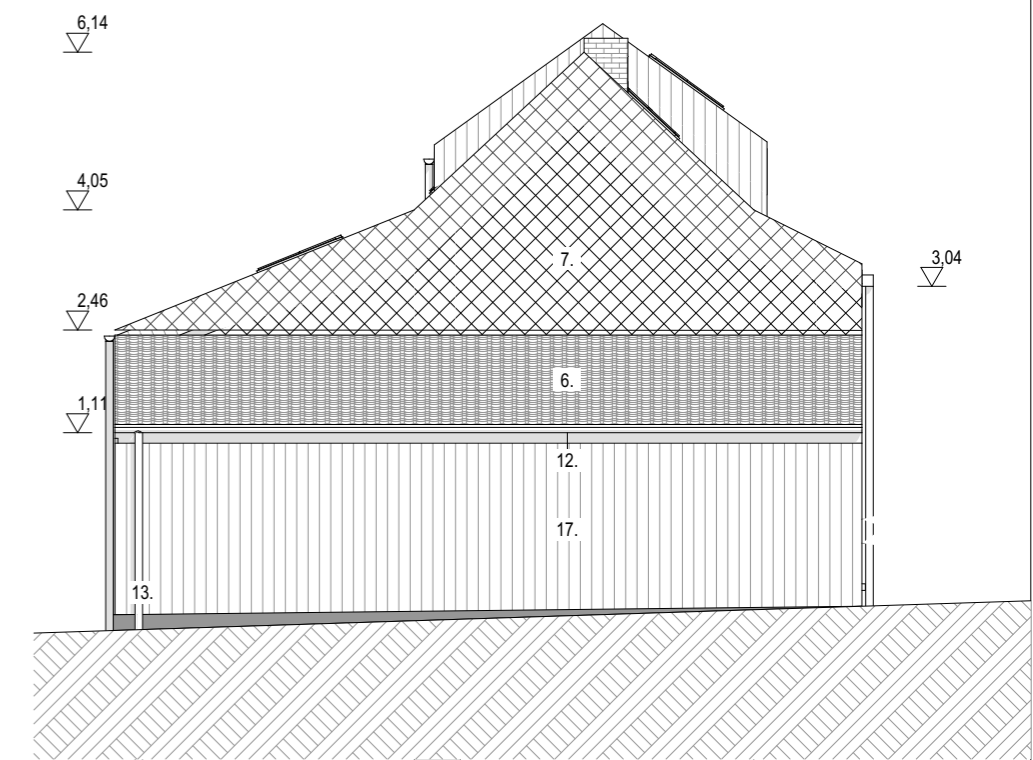

Façade arrière

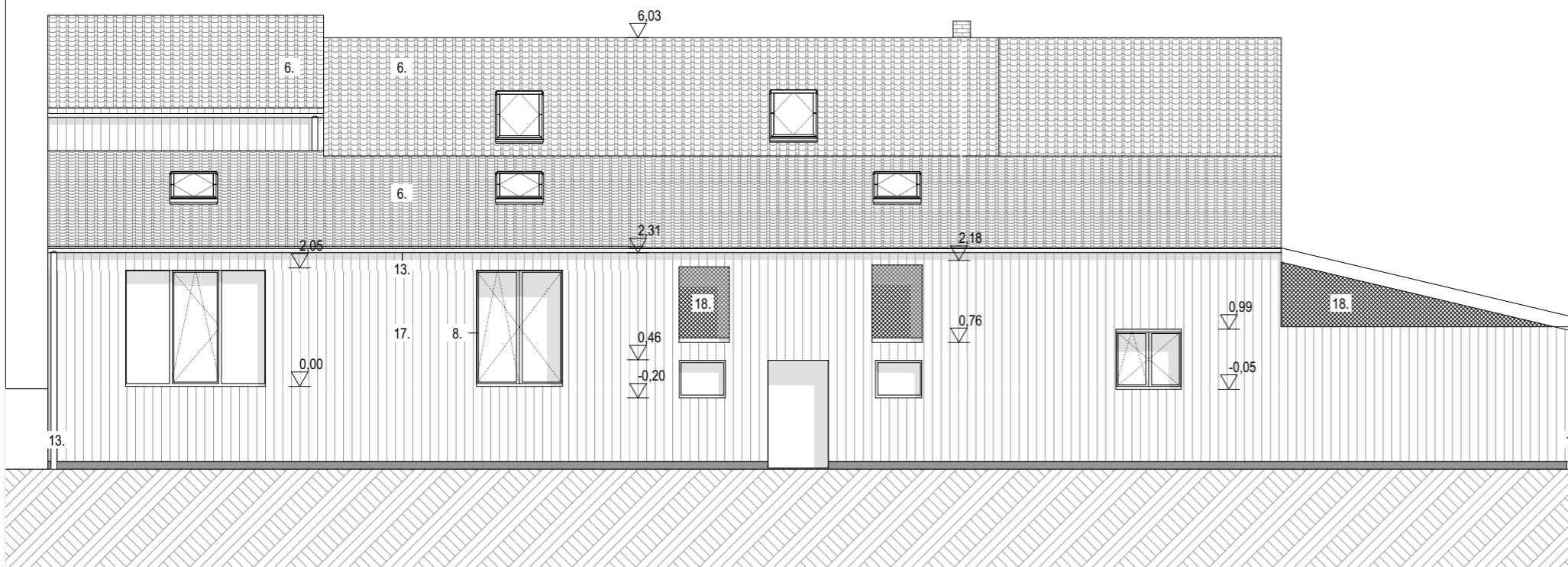

Pignon est

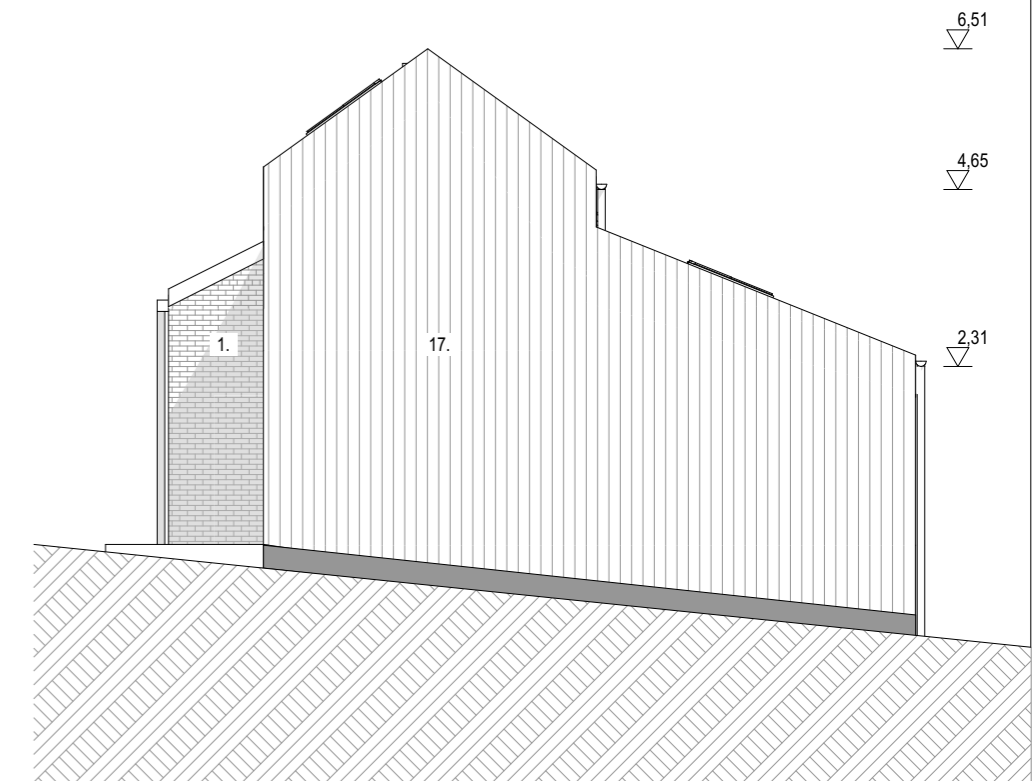

LEGENDE :

- | | |
|--|---|
| 1. Brique ancienne teinte rouge | 10. Corniche en bois |
| 2. Brique mécanique teinte rouge | 11. Corniche ardoisée |
| 3. Pierre calcaire | 12. Gouttière en zinc |
| 4. Blocs de béton | 13. TD en zinc |
| 5. Tuiles à torchette teinte gris/noir | 14. TD en PVC |
| 6. Tuiles mécaniques teinte noire | 15. Tôle ondulée |
| 7. Ardoises en éternit | 16. Bardage bois horizontal brun foncé |
| 8. Chassis bois teinte naturelle | 17. Bardage bois en cèdre teinte naturelle à largeur variable |
| 9. Châssis PVC aspect bois | 18. Grillage d'aération |



A. Toiture isolée:

- Tuile teinte foncée ép. 3,5cm
- Lattage ép. 2,5cm
- Panneau de fibre de bois ép. 2,2cm
- Ossature + isolation ouate de cellulose ép. 22,5cm
- Lattage ép. 2cm
- Plaque de plâtre ép. 1,25cm

B. Isolation des sols

- Revêtement de sol ép. 1,5cm
- Chape de pose ép. 4,5cm
- PU projeté 6cm

C. Ossature bois:

- Bardage vertical cèdre ép. 2cm
- Lattage et contre-lattage ép. 4cm
- Panneau type Agepan DWD ép. 1,6cm
- Structure + isolation ouate de cellulose ép. 22,5cm
- OSB ép. 1,8cm
- Contre-cloison technique isolée à la laine minérale ép. 13,5cm
- Plaque de plâtre ép. 1,25cm

D. Isolation par l'intérieur

- Chaux-chanvre ép. 1,8cm
- OSB ép. 1,8cm
- Caisson isolé à la cellulose ép. 10cm

E. Isolation extérieure 1:

- Bardage vertical cèdre ép. 2cm
- Lattage et contre-lattage ép. 4cm
- Panneau type Agepan DWD ép. 1,6cm
- Caisson isolé à la ouate de cellulose ép. 22cm

F. Isolation extérieure 2:

- Bardage vertical cèdre ép. 2cm
- Lattage et contre-lattage ép. 4cm
- Panneau type Agepan DWD ép. 1,6cm-PU ép. 8cm

DOSSIER		MAÎTRE DE L'OUVRAGE-ADRESSE CHANTIER	
DB18		Contact : Didier BRICK - 0497/82.63.83 Rue Mitoyenne, 12 à 4630 à AYENEUX	
TITRE			
Transformation et extension d'une ferme			
AUTEUR DE PROJET		INDICE	
Manon REMY Architecte - 0493/78.74.96 Rue de la Brasserie 21 à 4630 Ayeneux		_____	
STADE	DATE	ECHELLE	FEUILLE
PU	24-05-19	1:100	2/2 / 6

Coupe C1

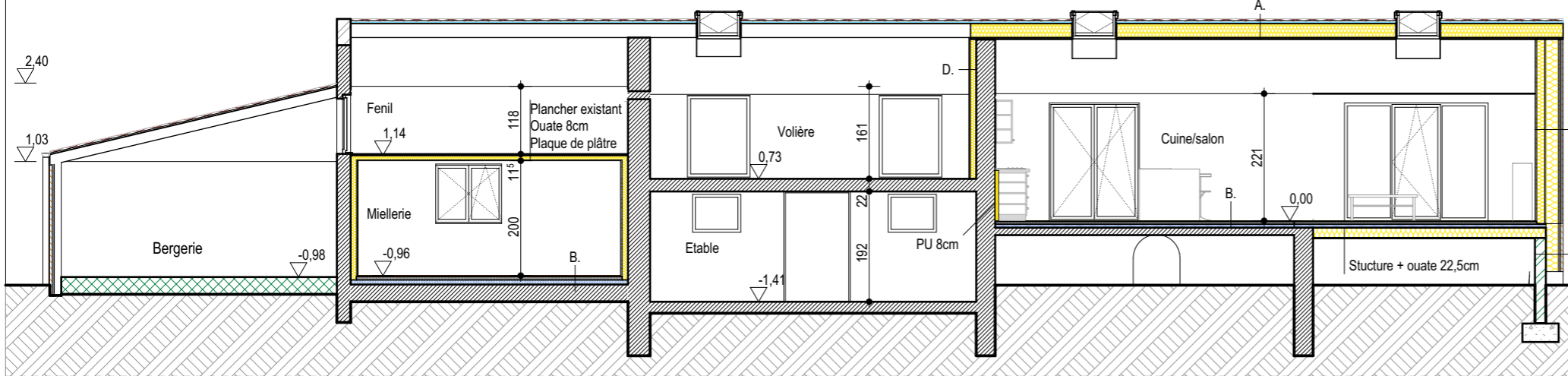

Coupe C5

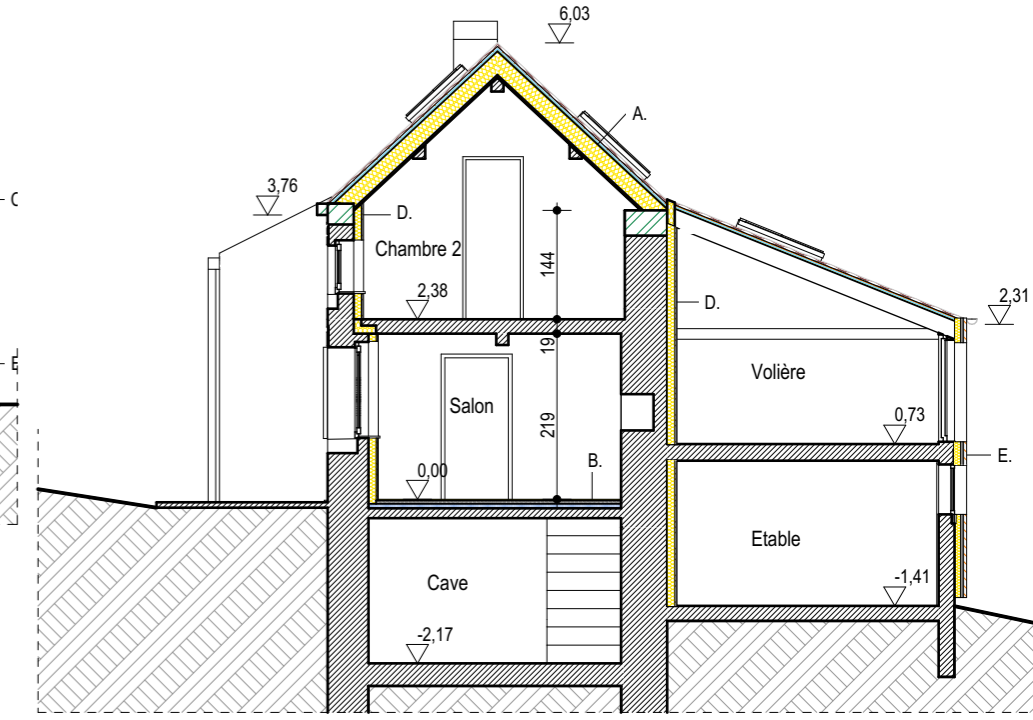

Coupe C2

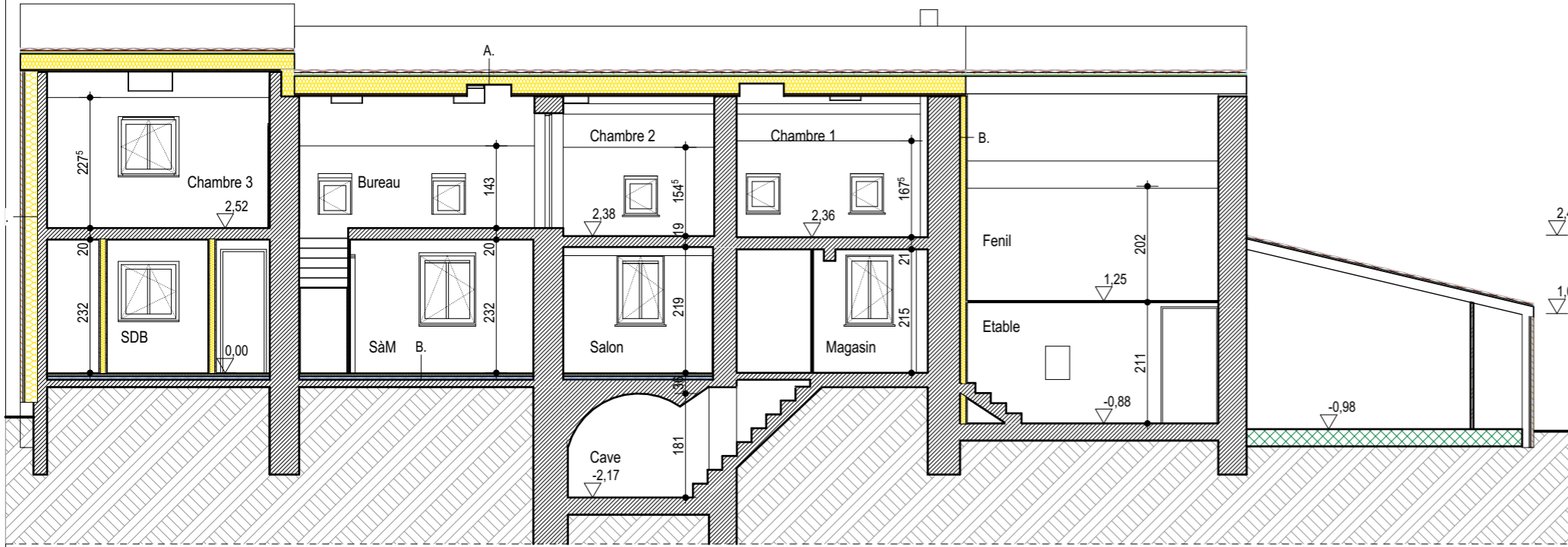

Coupe C6

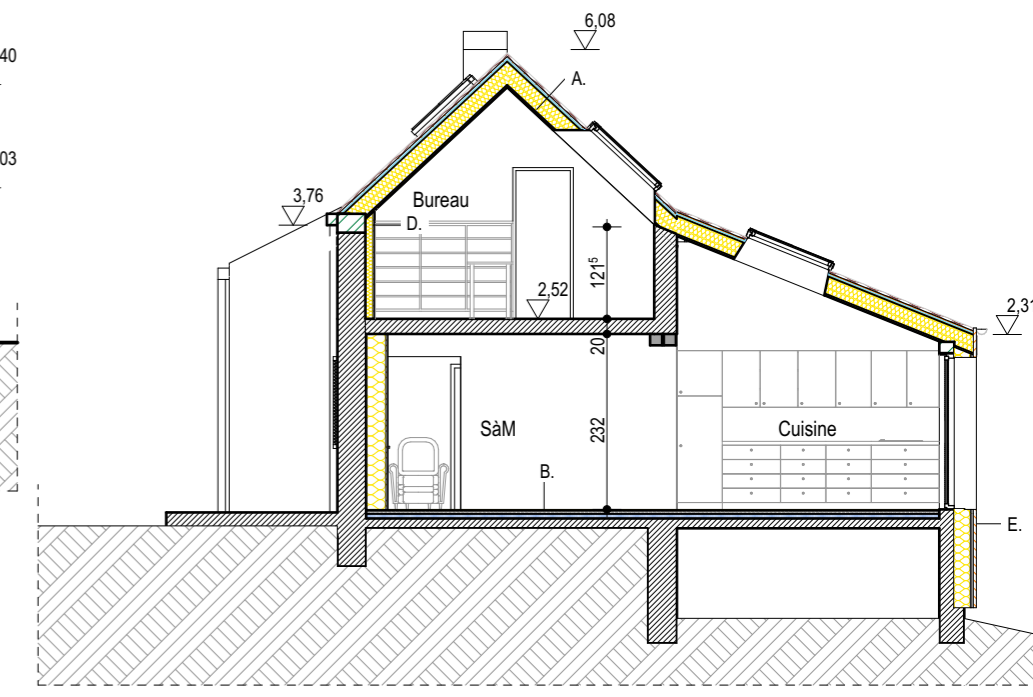

Coupe C3

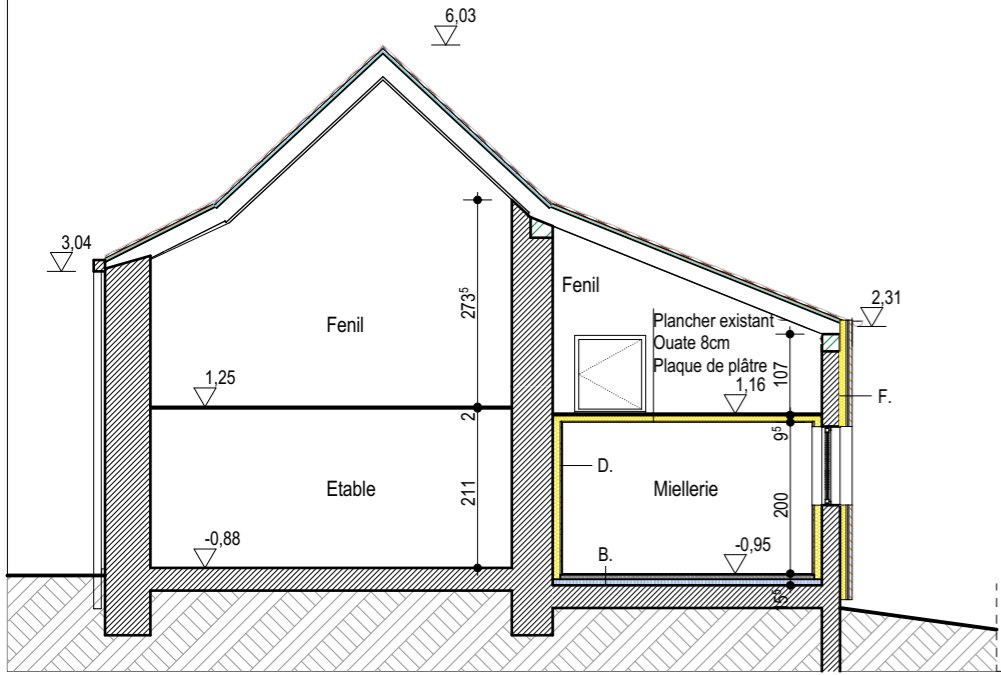

Coupe C4

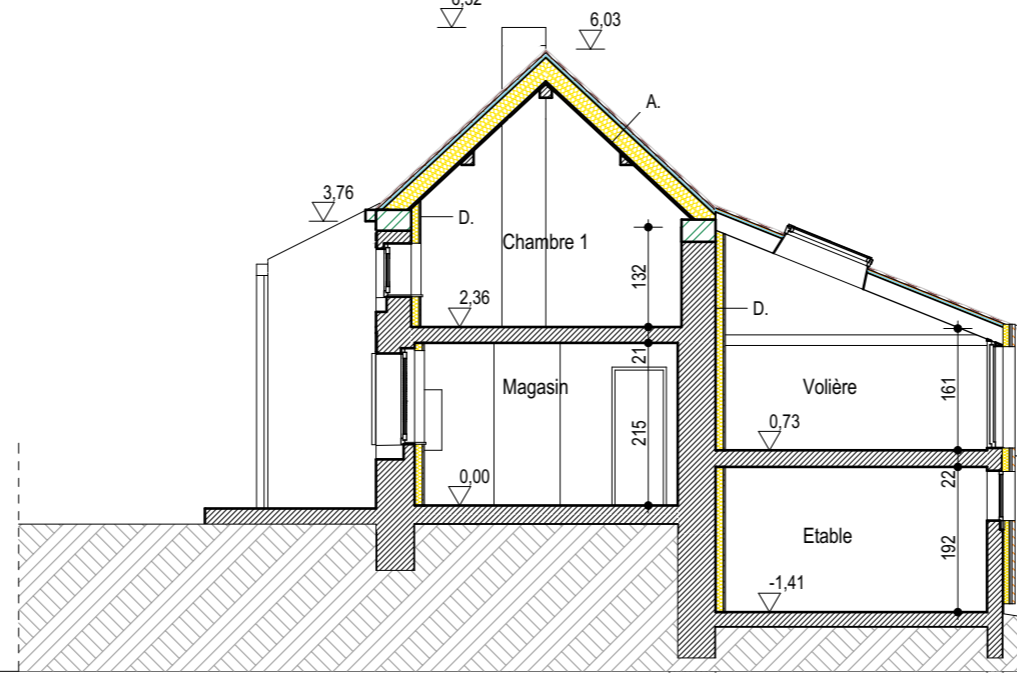

DOSSIER		MAÎTRE DE L'OUVRAGE-ADRESSE CHANTIER	
DB18		Contact : Didier BRICK - 0497/82.63.83 Rue Mitoyenne, 12 à 4630 à AYENEUX	
TITRE			
Transformation et extension d'une ferme			
AUTEUR DE PROJET		INDICE	
Manon REMY Architecte - 0493/78.74.96 Rue de la Brasserie 21 à 4630 Ayeneux		_____	
STADE	DATE	ECHELLE	FEUILLE
PU	24-05-19	1:100	2/2/6